1：10,000

都城広域都市計画　用途地域の変更（三股町・令和３年４月８日決定）　総括図

平成十八年三月測図

平成二十五年一月印刷

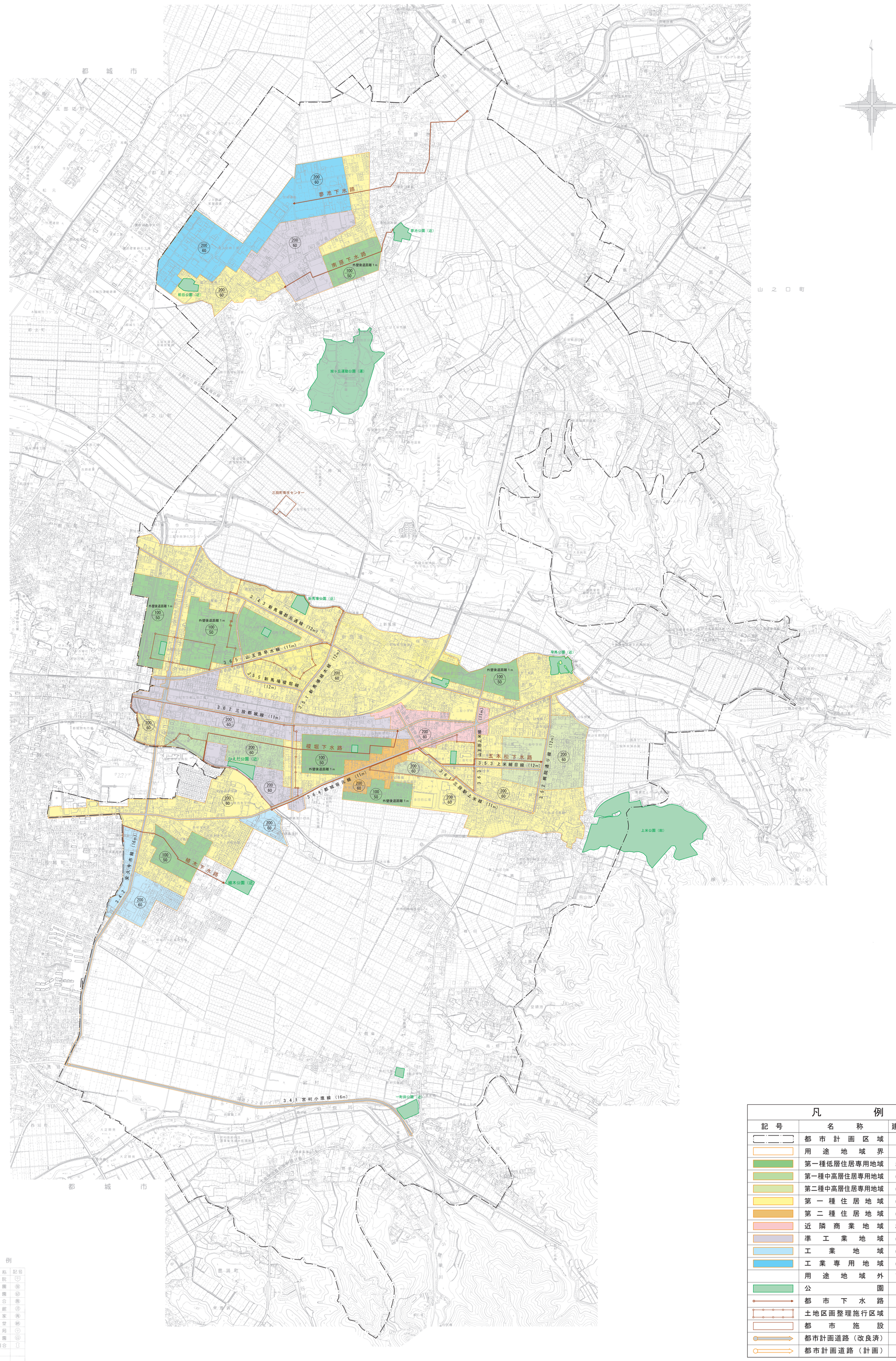

凡　例

記号	名称	建ぺい率	容積率
	都市計画区域		
	用途地域界		
	第一種低層住居専用地域	5/10	10/10
	第一種中高層住居専用地域	6/10	20/10
	第二種中高層住居専用地域	6/10	20/10
	第一種住居地域	6/10	20/10
	第二種住居地域	6/10	20/10
	近隣商業地域	8/10	20/10
	準工業地域	6/10	20/10
	工業地域	6/10	20/10
	工業専用地域	6/10	20/10
	用途地域外	7/10	20/10
	公園		
	都市下水路		
	土地区画整理施行区域		
	都市施設		
	都市計画道路（改良済）		
	都市計画道路（計画）		

凡　例

注記名称	記号
病院	〒
保育園	保
幼稚園	幼
農業協同組合	農
児童館	児
青年の家	青
納骨堂	納
郵便局	〒
公園	公
銀行・信用組合	〒

三股町役場

注）地図が小さく多少のずれもありますので、詳細については、三股町都市整備課で2,500分の１都市計画図を閲覧して下さい。

1：10,000

0　100　500　1000m