令和三年十月修正

三股町土砂災害・洪水ハザードマップ

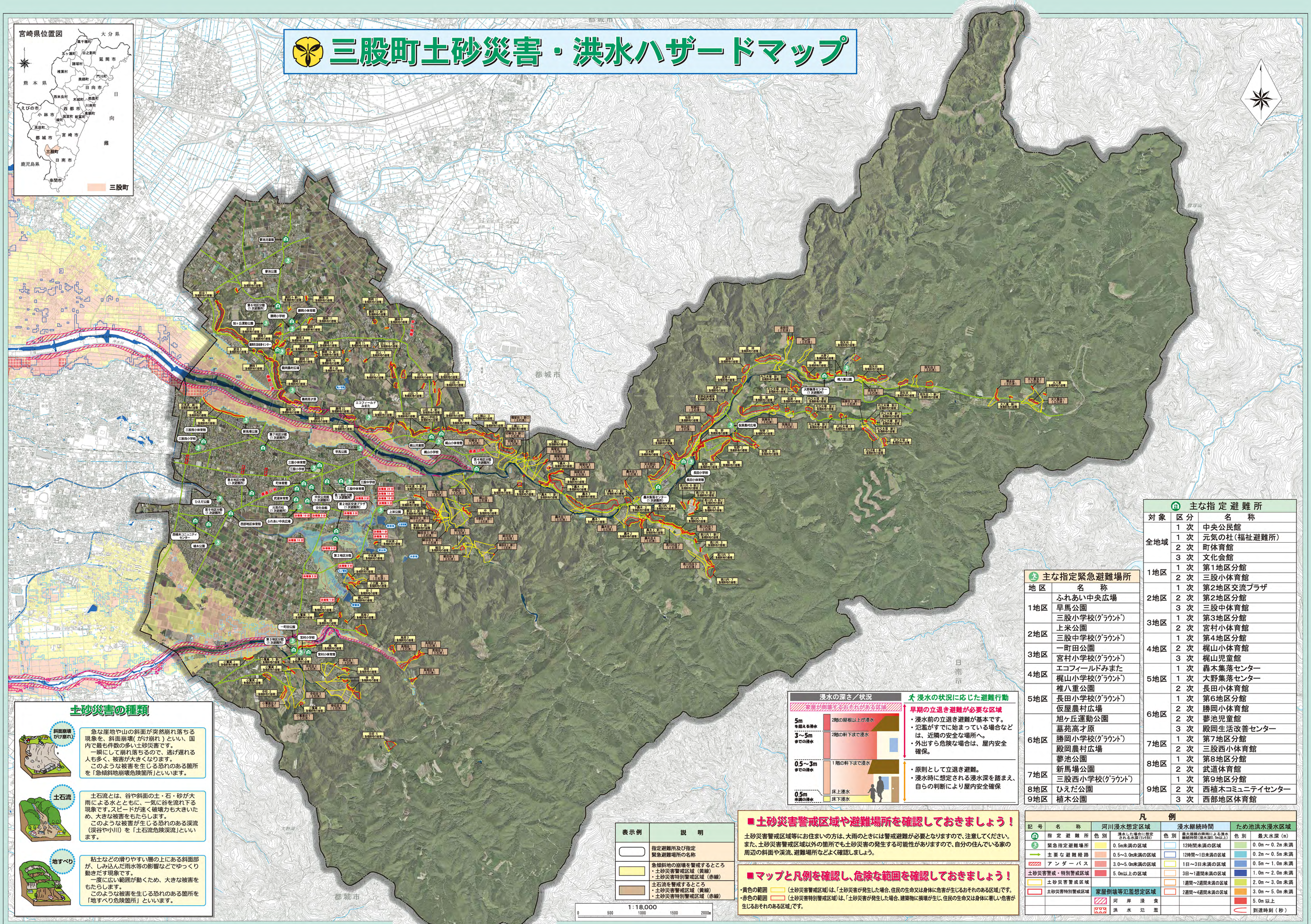

土砂災害の種類

斜面崩壊（がけ崩れ）

急な崖地や山の斜面が突然崩れ落ちる現象を、斜面崩壊（がけ崩れ）といい、国内で最も件数の多い土砂災害です。
一瞬にして崩れ落ちるので、逃げ遅れる人も多く、被害が大きくなります。
このような被害を生じる恐れのある箇所を「急傾斜地崩壊危険箇所」といいます。

土石流

土石流とは、谷や斜面の土・石・砂が大雨による水とともに、一気に谷を流れ下る現象です。スピードが速く破壊力も大きいため、大きな被害をもたらします。
このような被害が生じる恐れのある渓流（渓谷や小川）を「土石流危険渓流」といいます。

地すべり

粘土などの滑りやすい層の上にある斜面部が、しみ込んだ雨水等の影響などでゆっくり動きだす現象です。
一度に広い範囲が動くため、大きな被害をもたらします。
このような被害を生じる恐れのある箇所を「地すべり危険箇所」といいます。

表示例	説　明
	指定避難所及び指定緊急避難場所の名称
	急傾斜地の崩壊を警戒するところ ・土砂災害警戒区域（黄線） ・土砂災害特別警戒区域（赤線）
	土石流を警戒するところ ・土砂災害警戒区域（黄線） ・土砂災害特別警戒区域（赤線）

浸水の深さ／状況

浸水の状況に応じた避難行動

早期の立退き避難が必要な区域

- 浸水前の立退き避難が基本です。
- 氾濫がすでに始まっている場合などは、近隣の安全な場所へ。
- 外出すら危険な場合は、屋内安全確保。

- 原則として立退き避難。
- 浸水時に想定される浸水深を踏まえ、自らの判断により屋内安全確保

■土砂災害警戒区域や避難場所を確認しておきましょう！

土砂災害警戒区域等にお住まいの方は、大雨のときには警戒避難が必要となりますので、注意してください。
また、土砂災害警戒区域以外の箇所でも土砂災害の発生する可能性がありますので、自分の住んでいる家の周辺の斜面や渓流、避難場所などよく確認しましょう。

■マップと凡例を確認し、危険な範囲を確認しておきましょう！

・黄色の範囲（土砂災害警戒区域）は、「土砂災害が発生した場合、住民の生命又は身体に危害が生じるおそれのある区域」です。
・赤色の範囲（土砂災害特別警戒区域）は、「土砂災害が発生した場合、建築物に損壊が生じ、住民の生命又は身体に著しい危害が生じるおそれのある区域」です。

主な指定緊急避難場所

地区	名称
1地区	ふれあい中央広場
	早馬公園
	三股小学校（グラウンド）
2地区	上米公園
	三股中学校（グラウンド）
3地区	一町田公園
	宮村小学校（グラウンド）
4地区	エコフィールドみまた
	梶山小学校（グラウンド）
5地区	椎八重公園
	長田小学校（グラウンド）
	仮屋農村広場
6地区	旭ヶ丘運動公園
	墓苑高才原
	勝岡小学校（グラウンド）
	殿岡農村広場
	蓼池公園
7地区	新馬場公園
	三股西小学校（グラウンド）
8地区	ひえだ公園
9地区	植木公園

主な指定避難所

対象	区分	名称
全地域	1次	中央公民館
	1次	元気の杜（福祉避難所）
	2次	町体育館
	3次	文化会館
1地区	1次	第1地区分館
	2次	三股小体育館
2地区	1次	第2地区交流プラザ
	2次	第2地区分館
	3次	三股中体育館
3地区	1次	第3地区分館
	2次	宮村小体育館
4地区	1次	第4地区分館
	2次	梶山小体育館
	3次	梶山児童館
5地区	1次	轟木集落センター
	1次	大野集落センター
	2次	長田小体育館
6地区	1次	第6地区分館
	2次	勝岡小体育館
	2次	蓼池児童館
	3次	殿岡生活改善センター
7地区	1次	第7地区分館
	2次	三股西小体育館
8地区	1次	第8地区分館
	2次	武道体育館
9地区	1次	第9地区分館
	2次	西植木コミュニテイセンター
	3次	西部地区体育館

凡例

記号	名称
	指定避難所
	緊急指定避難場所
	主要な避難経路
	アンダーパス
	土砂災害警戒・特別警戒区域
	土砂災害警戒区域
	土砂災害特別警戒区域

河川浸水想定区域 色別	浸水した場合に想定される水深（ランク別）
	0.5m未満の区域
	0.5～3.0m未満の区域
	3.0～5.0m未満の区域
	5.0m以上の区域

家屋倒壊等氾濫想定区域	
	河岸浸食
	洪水氾濫

浸水継続時間 色別	最大規模の降雨による浸水継続時間（浸水深0.5m以上）
	12時間未満の区域
	12時間～1日未満の区域
	1日～3日未満の区域
	3日～1週間未満の区域
	1週間～2週間未満の区域
	2週間～4週間未満の区域

ため池洪水浸水区域 色別	最大水深（m）
	0.0m ～ 0.2m 未満
	0.2m ～ 0.5m 未満
	0.5m ～ 1.0m 未満
	1.0m ～ 2.0m 未満
	2.0m ～ 3.0m 未満
	3.0m ～ 5.0m 未満
	5.0m 以上
	到達時刻（秒）

三股町役場

「測量法に基づく国土地理院長承認（複製）第ｎ-ｎＡＦ 1066」「本製品を複製する場合には、国土地理院の長の承認を得なければならない。」

久永情報マネジメント株式会社 ☎（099）225-1500